ABONELERE ÖZEL DERGİ

1994 NO 7

HAZİRAN

YIRTIK RAHİBE
(SISTER ACT)

CINE5

FUTBOL

BEETHOVEN

ZOR ÖLÜM 2
(DIE HARD 2)

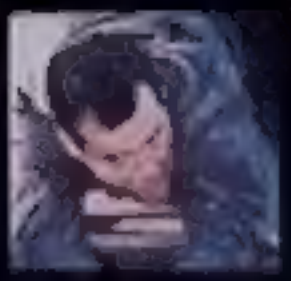

KIZ ARKADAŞIM
(MY GIRL)

GARSON
(GARÇON)

TEDİ UYUYANLAR

SİZDEN BİZE... BİZDEN SİZE...

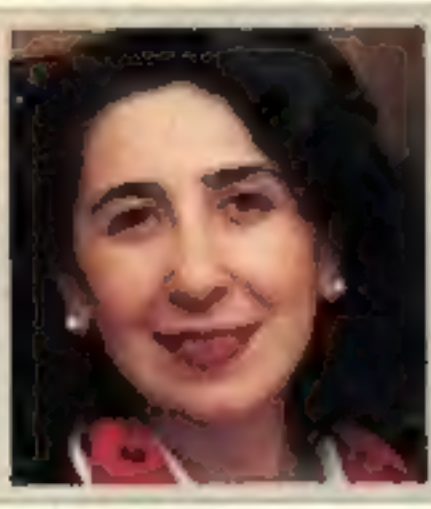

Öğretiye emeğiniz teşekkürler. Geçtiğimiz aydan bu yana o kadar çok mektup ve telefon aldık ki, sizinle paylaştığımız bu köşeyi bir sayfaya çıkarmaya karar verdik. Bize yazmaya telefon devam edin.

Sabel KAYTAREF
Müşteri Hizmetleri Departmanı

CC 175 Macidiyeköy 80303 İstanbul
Tel: (212) 233 37 90
veya Ücretsiz 0800 211 60 42

E! ENTERTAINMENT HAKKINDA BİLGİ...

"CINES'in, E! Entertainment'le işbirliğini gazetelerden okudum. E! Entertainment ve bu anlaşma hakkında daha fazla bilgi verir misiniz?"

E! Entertainment Amerika'nın eğlence dünyasını 24 saat boyunca ekrana getiren tek televizyon kanalıdır. CINES, talk show'lar, haberler, dokümanterler, kamera arkası, komedi şovları, film tanıtımları ve eğlence

dünyasının ödül dağıtım törenlerini yayınlayan E! Entertainment'la işbirliği yapacak programını daha da zenginleştirdi. Bu işbirliği çerçevesinde CINES, filmlerin kamera arkasını sergileyen magazinel ağırlıklı programları yayınlayacak.

HABER... HABER... HABER...

Sizlerden gelen yoğun istekler üzerine Haziran ayından itibaren günde üç kez Türkçe alt yazılı gösterime yer veriyoruz.

TELEVİZYONUMDA S BANDI YOK...

"Televizyonum S bandından yayın yapan kanalları almıyor. Kablolu yayında olanların CINES'in Decoder'ıyla bu kanalları da izleyebildiklerini duydum, doğru mu?"

Evet, doğru... Kablolu TV hizmetinden yararlanan ve televizyonları S bandından yayın yapan kanalları alacak teknolojiye sahip olmayan her CINES abonesi, Decoder'ı sayesinde BBC, CNN, RTL gibi 12 televizyon kanalını net olarak izleyebilir.

ÜÇ BÜYÜKLER YİNE CINES'TE Mİ?

"Bundan sonra da üç büyüklerin maçlarını CINES'te izleyebilecek miyiz?"

CINES hatırladığınız gibi sezon boyunca üç büyüklerin en önemli lig karşılaşmalarını yayınladı. Önümüzdeki sezon da üç büyüklerin önemli lig karşılaşmaları sadece CINES'te ve yine reklamlarla kesilmeden ekrana gelecek.

YAYINI BOZUK ALIYORUM

"Şifresiz CINES yayınını çok net izliyorum ancak, Decoder'ı televizyonuma bağladığımda yayın bozuluyor. Bunun için ne yapmalıyım?"

Decoder, anten fişinden alınan şifreli CINES yayınını çözer. Şifreyi çözdükten sonra yayını, içinde bulunan bir cihaz ile UHF 30-39 arasında seçilen bir kanaldan televizyona iletir. Eğer Decoder'dan seçtiğiniz kanalda bir başka televizyon yayını varsa, iki görüntü birbirine karışır ve yayın bozulur. Bu karışmayı önlemek için televizyonunuzda UHF 30-39 kanallarını tarayınız. Bu aralıkta boş olan bir kanalı hafızaya alınız. Eğer boş bir kanal bulamazsanız en zayıf kanalı hafızaya alınız ve bu kanalı çentik filtre yardımı ile tamamen yok ediniz. Daha sonra Decoder'ınızın arka panelinde bulunan küçük ayar vidasını sağ-yönlerinde hafifçe çevirerek CINES menüsünü, televizyonunuzda hafızaya aldığınız kanala ayarlayınız. Konuyla ilgili olarak PES A.Ş. yetkili servislerinden de her türlü yardımı alabilirsiniz.

BELGESEL PROGRAMLAR OLACAK MI?

"CINES'te yayınlanan tüm filmleri ve spor programlarını zevkle izliyoruz. Ancak gözümüz belgesel programları da arıyor. Belgesel yayınlayacak mısınız?"

Programlarımızı daha da zenginleştirmek için çalışmalarımızı sürdürüyoruz. Doğa ve hayvanlar üzerine, beğeniyle ve ilgiyle izleyeceğinizi umduğumuz, dış kaynaklı belgeselleri de önümüzdeki aylarda ekrana getirebileceğiz.

AMERİKA '94'TEN ÖNCE SOCCER SHOOT-OUT 'U MUTLAKA İZLEYİN!

CINE5, Amerika '94 öncesi abonelerine müthiş bir program sunuyor: "Soccer Shoot-Out"... 1990 Dünya Kupası'nı tüm cepheleriyle gözler önüne seren Soccer Shoot-Out, Haziran'da üç gün peşpeşe ekrana gelecek.

1990 DÜNYA KUPASI ŞAMPİYONU ALMANYA

OLIVET - HOUGHTON

Üç bölüm halinde yayınlanacak Soccer Shoot-Out'da, 1990 Dünya Kupası'nın hiçbir yerde yayınlanmamış hikayesini izlemeye doyamayacaksınız. İtalya'yı bir futbol cennetine çeviren 1990 Dünya Kupası'na katılan 24 ülkenin yıldız futbolcularından hakemlerine; Almanya ile Arjantin'in oynadığı final maçına ve teknik direktörlüğünü Franz Beckenbauer'in yaptığı Almanya'nın kupaya uzanışına; saha içinden saha dışına ve şimdiye kadar bilinmeyen pek çok olaya kadar her şey var bu programda... Hatta tribünde seyircilerin göremediği, ekran başındaki milyonlarca izleyicinin fark edemediği ilginç olayları da Soccer Shoot-Out'ta izleme şansınız olacak. Alman Rudy Völler, Arjantinli Claudio Caniggia, İngiliz Paul Gascoigne ve Arjantinli Diago Maradona'nın bir kez daha parladığı Dünya Kupası'nın sürpriz yıldızlarından biri de Kameruntlu Roger Mila'ydı. 38 yaşındaki bu futbolcu, 1990 Dünya Kupası'nda "gol atan" en yaşlı sporcu oldu. Almanya, Arjantin'le finali oynamak için sahaya çıktığında hem tribündekiler, hem de ekranları başındakiler sonucun ne olacağını nefesleri tutarak bekliyordu. Sonunda Almanya, yıldız oyuncusu Brehme'nin 84. dakikada attığı penaltı golüyle Arjantin'i devirdi ve Dünya Kupasını kucaklayan takım oldu. Ev sahibi İtalya da kupanın başarılı takımlarındandı. İtalya, İngiltere'yi 2-1 yenerek üçüncü olurken, yıldız futbolcusu Toto Schillaci de attığı altı golle kupanın gol kralı oluyordu.

CARICA

Soccer Shoot-Out, kupa hakkında bilinen bilinmeyen her şeyi çok farklı yansıtan bir program... 250 kameramanın görev yaptığı bu program için 25 bin metre film harcanmış. 1990 Dünya Kupası fırtına gibi esti ve tüm futbolseverlere hem heyecanlı hem de zevkli saatler yaşattı. Soccer Shoot-Out bizi 14 Haziran'dan itibaren üç gün boyunca yine o müthiş fırtınanın içine sokuyor. Şimdi sıra Amerika'da yapılacak olan 1994 Dünya Kupası'nda... Kupadaki ilk karşılaşma, son şampiyon Almanya ile Bolivya arasında 17 Haziran'da Chicago'da oynanacak. Bir ay sürecek bu büyük heyecan öncesi, dört dörtlük bir spor programı olan Soccer Shoot-Out'u CINE5'te mutlaka izleyin.

	Yayın Günü	Saati
Soccer Shoot-Out (Bölüm 1)	14 Salı	22.45
Soccer Shoot-Out (Bölüm 2)	15 Çarşamba	22.45
Soccer Shoot-Out (Bölüm 3)	16 Perşembe	22.45

AYIN STARI YVES MONTAND...

CINE5 toplu gösterilerinin Haziran ayındaki starı Yves Montand... 1991'de ölümüyle, ardında gözü yaşlı milyonlarca hayran kitlesini bırakan ünlü Fransız şarkıcı- aktör, hepsi birbirinden güzel 4 filmiyle CINE5 ekranlarına geliyor...

GARSON

Pırıl pırıl fiziği, güven veren yüzü ve büyük oyunculuk yeteneğiyle çevirdiği her filmi başarıya götüren Montand, Haziran ayında CINE5'te yayınlanacak Claude Berri imzalı "Jean De Florette"lerde, bir çeşit otobiyografi olan "26'sı İçin Üç Yerde"de ve "Garson"da yine muhteşem bir oyun sergiliyor. Sinema dünyasının Yves Montand olarak tanıyıp sevdiği Ivo Livi, 70 yıllık yaşamına, sayısız filmler, yıldız, unutulmaz şarkılar, müzikaller ve ölümsüz aşklar sığdırdı.

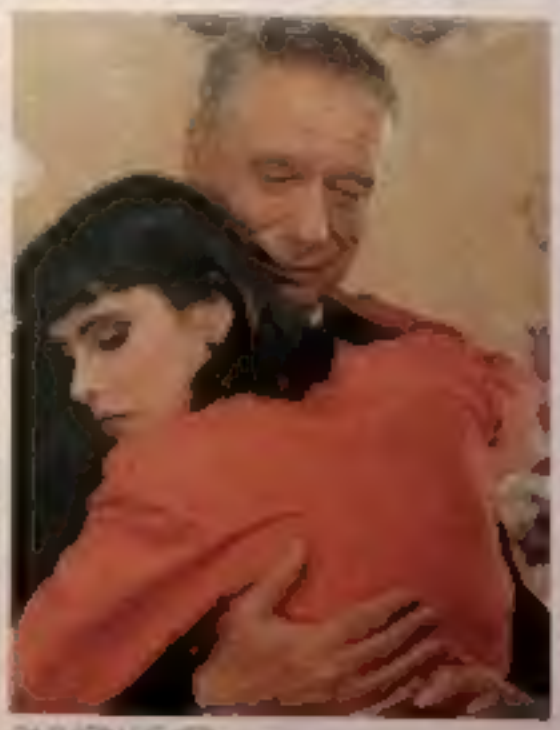

26'SI İÇİN ÜÇ YER

İtalyan göçmeni yoksul bir ailenin çocuğuyken, Fransa'ya gelerek sahneye çıkan Montand'ın müzik kariyeri, Fransa'nın yarım asırlık kültür hafızasının ayrılmaz bir parçası oldu. 1945 yılında Edith Piaf'la oynadığı "Etoile Sans Lumiere" adlı filmle sinemaya geçen Fransız sahne ve perdesinin 'koca çınarı', beyazperdede de kendisini kanıtlayarak zirveye çıktı. Simone Signoret ile evlenen ve Fransız aydınlarının gözdesi ve simgesi olan Montand,Marilyn Monroe'yla yaşadığı fırtınalı aşkla da kamuoyunun ve basının ilgi odağı oldu. Daima ilerici ve entelektüel tavrını koruyan ünlü aktör, 1970'li yıllarda Fransız solunun adeta temsilcisi ve sözcüsü konumuna erişti. 70 yaşında baba olmanın zevkini de tadan ünlü Fransız aktör ve şarkıcı, 9 Kasım 1991'de son filmi "IP5"in çekimi sırasında, binlerce hayranını mateme boğarak yaşama veda etti.

	Yayın Günü	Saati
26'sı İçin Üç Yer	7 Sal	21:00
Garson	14 Sal	21:00
Jean De Florette	21 Sal	21:00
Jean De Florette 2	28 Sal	21:00

JACK NICHOLSON ÖZEL GÜNÜNDE BULUŞALIM...

12 Haziran akşamı kimseye söz vermeyin. Çünkü, Jack Nicholson, önce Çin Mahallesi, sonra da bu filmin devamı olarak çekilen Detektif'le unutulmaz saatler vadediyor.

Tam on kez En İyi Erkek Oyuncu Oscar'ına aday gösterilen ve iki kez de kazanan, "Sevgi Sözcükleri", "Postacı Kapıyı İki Kere Çalar", "Guguk Kuşu" gibi pek çok filmde unutul-

DETEKTİF

maz karakterler çizen Jack Nicholson, 12 Haziran Pazar akşamı iki filmiyle ekrana geliyor... Çin Mahallesi'ne ait bilgiyi 17. sayfamızda bulabilirsiniz. Detektif'te (The Two Jakes) ise Nicholson hem filmi yönetmiş hem de başrolü oynamış. Nicholson, dedektif Jake Gittes'i canlandırıyor. 1940'ların Los Angeles'inde geçen esrarlı hikayede Gittes, yıpranmış bir thaneti araştırırken karşısına 11 yıl önce Çin Mahallesi'nde yaşadığı ölümcül olayları bilmece gibi bağlanan bir cinayet çıkıyor. 12 Haziran'ı şimdiden bir kenara not etmenizi ve nefes kesen bu iki filmi izlemenizi salık veriyoruz.

	Yayın Günü	Saati
Çin Mahallesi	12 Pazar	21:00
Detektif	12 Pazar	23:15

FANTASTİK JOHN CORNELL

SANKİ BİR MELEK

(ALMOST AN ANGEL)

PAUL HOGAN

Trafik kazası geçirdikten sonra Tanrı ile konuştuğuna inanan profesyonel hırsız Terry Dean sanki bir melek olmuştur.

Rüyasında kendisini bulutların üzerinde uçarken bulan Terry'yi (Paul Hogan) karşılayan Tanrı (Charlton Heston), ona dünyaya dönmesi için bir fırsat daha verir.

1

Yayın Günü	Saati
1 Çarşamba	21:00
5 Pazar	12:45
10 Cuma	11:15
14 Salı	09:30
☆ 14 Salı	01:45
18 Cumartesi	15:00

Amerikan yapımı, 1990 **Süre,** 98 dak.

Oyuncular: Paul Hogan, Charlton Heston, Elias Koteas, Linda Kozlowski, Doreen Long, Joe Dallesandro

MACERA LEWIS TEAGUE

DONANMA KAPLANLARI

(NAVY SEALS)

Donanma Kaplanları, dünyanın en iyi eğitilmiş komando birliğinin nefes kesen operasyonunu konu alıyor.

Donanma Kaplanları, Ortadoğu'da rurtsak edilen Amerikan helikopterinin mürettebatını kurtarma görevini üstlenir. Ancak olayın ardında uluslararası boyutta bir giz saklıdır.

2

Yayın Günü	Saati
2 Perşembe	21:00
☆ 7 Salı	22:45
11 Cumartesi	19:00
15 Çarşamba	14:00
19 Pazar	13:00

Amerikan yapımı, 1990 **Süre,** 113 dak.

Oyuncular: Charlie Sheen, Michael Biehn, Joanne Whalley-Kilmer, Rick Rossovich, Cyril O'Reilly

KOMEDİ MAURICE PHILLIPS

SEN BAŞKASISIN

(ANOTHER YOU)

RICHARD PRYOR · GENE WILDER

Sen Başkasısın, günümüz Amerikan Sinması'nın en başarılı komedyenlerinden Gene Wilder ve Richard Pryor ikilisini buluşturuyor.

Hapisten şartlı salınan Eddie (Richard Pryor), son 3.5 yılını akıl hastanesinde geçiren patolojik yalancı George'a (Gene Wilder) yardım etmek üzere görevlendirilir. Eddie, daha ilk dakikalarda George'u başından atmaya niyetlidir. Sen Başkasısın sahtekarlık, dürüstlük, yalancılık, fazilet, doğruluk, aşk, seks, zenginlik ve para gibi kavramlarla donanmış dört dörtlük bir güldürü...

3

Yayın Günü	Saati
3 Cuma	21:00
☆ 7 Salı	19:15
☆ 11 Cumartesi	11:30
☆ 15 Çarşamba	23:15
19 Pazar	15:00

Amerikan yapımı, 1991 **Süre,** 98 dak.

Oyuncular: Gene Wilder, Richard Pryor, Mercedes Ruehl, Stephen Long, Vanessa Williams

1 ÇARŞAMBA

09:00 Çizgi Dizi: **Kahraman Şerif**
09:30 **Bebeğimi İstiyorum**
11:30 **Aşk ve Ölüm**
13:00 Dizi: **Otel**
14:00 **Tatlım, Ben Geldim**
15:30 **Sahtekarlar**
17:30 Dizi: **İlk Öpücük**
18:00 Dizi: **Beverly Hills**
19:00 **Biz Melek Doğduk (İngilizce)**
21:00 **Sanki Bir Melek**
22:45 **Küçük Adam (İngilizce)**
00:30 Dizi: **Sexy Zap**
01:00 **Bebeğimi İstiyorum (İngilizce)**

SAHTEKARLAR

2 PERŞEMBE

09:00 Çizgi Dizi: **Kahraman Şerif**
09:30 **Hanım**
11:15 **Tanrılar Çılgınmış Olmalı**
13:00 Dizi: **Otel**
14:00 **Addams Ailesi**
15:45 **Ford Fairlane'in Macerası**
17:30 Dizi: **İlk Öpücük**
18:00 Dizi: **Beverly Hills**
19:15 **Zor Yol (İngilizce)**
21:00 **Donanma Kaplanları**
22:45 **Düşmanımın Birliği (İngilizce)**
00:30 Dizi: **Sexy Zap**
01:00 **Tanrılar Çılgınmış Olmalı (İngilizce)**

FORD FAIRLANE'İN MACERALARI

DRAMA HOWARD ZIEFF

KIZ ARKADAŞIM

(MY GIRL)

MACAULAY CULKIN - ANNA CHLUMSKY

Kız Arkadaşım, sevgi ilişkilerini yalın bir dille anlatan, duyguları harekete geçiren sahnelerle bezeli son derece sevimli ve sımsıcak bir film...

Evde Tek Başına'nın küçük ama yetenekli oyuncusu Macaulay Culkin'in başrolünü oynadığı Kız Arkadaşım, 11 yaşındaki Vada'yla arkadaşı Thomas'ın bütün bir yaz boyunca başlarından geçen ilginç olayları anlatıyor. Garip davranışlarıyla dikkat çeken Vada, on yıl önce dul kalan cenaze levazımatçısı babası (Dan Aykroyd) ile birlikte yaşamaktadır. Şehir morgu evin alt odalarından biridir ve Vada'nın hayatı küçük bir kız için hiç de uygun olmayan koşullarda geçmektedir. Hastalık hastası olup çıkan Vada, sık sık "ölüyorum" takıntısıyla doktorun kapısını aşındırır. Bu arada yaz boyunca üniversite öğrencilerinin devam ettiği bir şiir kursuna yazılarak "garipliğini" bir kez daha kanıtlayan Vada'nın asıl amacı, deli gibi aşık olduğunu düşündüğü öğretmenine (Griffin Dunne) daha yakın olmaktır. Bu arada babası, cenaze merasimlerinde ölülere makyaj yapması için Shelley'yle (Jamie Lee Curtis) anlaşır. Genç kadın eve yerleşince Vada'nın yaşamı da renklenir. Kasabada Vada'nın tek ve gerçek dostu çekingen, silik bir çocuk olan (Macaulay Culkin) Thomas'dır. Tatillerini civarda gezerek, bisiklete binerek, balık avlayarak ve gölde yüzerek geçiren iki arkadaş, bu iş için oldukça küçük olmalarına karşın ilk öpücüklerini birbirlerinde deneyerek romantik dakikalar geçirirler. Vada ve Thomas için tatil çok iyi geçmektedir ancak beklenmedik bir olay mutluluklarına gölge düşürecektir. 9 yaşında çevirdiği "Home Alone"dan önce "See You in the Morning" ve "Jacob's Ladder"da rol alan küçük oyuncu Macaulay Culkin ise Kız Arkadaşım'da yine göz kamaştıran bir oyun sergiliyor. Vada'yı canlandıran 10 yaşındaki Anna Chlumsky ise yönetmen Howard Zieff'in önüne gelen bini aşkın aday arasından seçilmiş.

4	Yayın Günü	Saati
	4 Cumartesi	21:00
	⊙ 10 Cuma	22:45
	19 Pazar	16:30
	⊙ 23 Perşembe	19:15
	27 Pazartesi	14:00

Amerikan yapımı, 1991 **Süre,** 102 dak.

Oyuncular: Dan Aykroyd, Jamie Lee Curtis, Macaulay Culkin, Anna Chlumsky, Richard Masur, Griffin Dunne

3 CUMA

09:00 Çizgi Dizi: **Kahraman Şerif**
09:30 **Madde 99**
11:15 **Esrarlı Buluşma**
13:00 Dizi: **Otel**
14:00 **Otelde Karışıklık**
15:15 **Gangsterler Arasında**
17:30 Dizi: **İlk Öpücük**
18:00 Dizi: **Beverly Hills**
19:30 **Felaket Tahminleri** (İngilizce)
21:00 **Sen Başkasın**
22:45 **Korku Burnu** (İngilizce)
00:45 Dizi: **Sexy Zap**
01:15 **Madde 99** (İngilizce)

SEXY ZAP

4 CUMARTESİ

09:00 Çizgi Dizi: **Kahraman Şerif**
09:30 **Rahmetli Babam**
11:15 **Köpek Cennetli** (İngilizce)
12:45 **Çork**
14:15 **Kayıp Melekler**
16:15 **Willie ve Phil**
18:15 **Kamera Arkası**
19:00 **70' İlk Gençler**
21:00 **Kız Arkadaşım**
22:45 **Indiana Jones - Son Macera** (İngilizce)
00:45 Dizi: **Sexy Zap**
01:15 **Rahmetli Babam** (İngilizce)

RAHMETLİ BABAM

FANTASTİK PETE HEWITT

BILL VE TED'İN MACERALARI

(BILL AND TED'S BOGUS JOURNEY)

Bill ve Ted'in Maceraları, hızlı temposu ve Hollywood'un genç kuşağının en büyük yıldızlarından Keanu Reeves'in varlığıyla daha da güzelleşen nefis bir fantastik komedi.

Bill ve Ted'in Zaman Yolculuğu adlı filmin devamı olan Bill ve Ted'in Maceraları'nda iki kafadar, ölüm ve yaşam arasında gidip gelen fantastik bir yolculuğun içindeler. İlk filmde Bill ve Ted (Alex Winter-Keanu Reeves) tarih sınavıyla cebelleşirken karşılarına Rufus çıkmış ve 17 yaşındaki maceraperestleri, dördüncü boyuta taşımıştı. İkinci filmde ise kahramanlarımız bu kez de çılgın De Nomolos'un (Joss Ackland) yol açtığı belalarla savaşıyorlar. De Nomolos, yaşadığı 2691 yılında hazırladığı körü yürekli Bill ve Ted adlı robotları, Californialı gerçeklerini ortadan kaldırmaları için 1991 yılının dünyasına gönderir. Bu sırada Bill ve Ted, kız arkadaşları Joanna ve Elizabeth'le birlikte bir müzik yarışmasına hazırlanmaktadır. Amaçları 25.000 dolarlık ödülü kazanmak, sevgilileriyle evlenmek ve rock'n roll yıldızı olmaktır. Bill ve Ted'in robotları, zaman makinesi olarak çalışan telefon kulübesiyle dünyaya gelince, gerçek Bill ve Ted'in peşine düşerler. Çölde geçen nefes nefese bir kovalamacadan sonra dik bir yamaçtan ölümlerine itilen kahramanlarımız bu kez Kara Ölüm'le (William Sadler) karşılaşırlar. Kara Ölüm, onları yeniden yaşama dönmek için bir tek seçenek bırakır. Kara Ölüm'ü, daha önce kimsenin başaramadığı bir oyunda yenmek zorundadırlar. Bill ve Ted'in Maceraları daha pek çok inanılmaz olayla devam ediyor. Şeytanla karşılaşacak olan iki kafadar, cennete uğramadan geçmeyecek, Marslılarla dost olacak ve evrenin en büyük bilimadamları ile de tanışacaklardır.

5	Yayın Günü	Saati
	3 Pazar	21:00
	☆ 11 Cumartesi	22:45
	☆ 15 Çarşamba	19:15
	☆ 19 Pazar	11:15
	26 Pazar	09:30
	☆ 26 Pazar	01:00

Amerikan yapımı, 1991 **Süre,** 98 dak.

Oyuncular: Keanu Reeves, Alex Winter, William Sadler, Joss Ackland, George Carlin

DRAMA ZAFER PAK

YEDİ UYUYANLAR

Türk Sineması'nın starlarından Kadir İnanır'la, Şahika Tekand ilginç bir öyküde buluşuyor.

Bir banka müfettişi (Kadir İnanır), yaptığı uzun süreli araştırmalar sonunda illegal bir örgütün, hayali ihracat yoluyla para kazandığını öğrenir ve bu olayı ortaya çıkarır. Filmin senaryosu Macit Koper'e, müziği ise Zülfü Livaneli'ye ait...

ÖZCAN ÖZGÜR - KADİR İNANIR - ŞAHİKA TEKAND

6	Yayın Günü	Saati
	6 Pazartesi	21:00
	10 Cuma	16:00
	14 Salı	11:30
	18 Cumartesi	16:45
	22 Çarşamba	14:00
	25 Pazar	13:00

Türk filmi, 1988 **Süre,** 90 dak.

Oyuncular: Kadir İnanır, Şahika Tekand, Özcan Özgür, Halil Kumoğlu, Erdinç Akiyüz, Mendeme Semercioğlu, Hüseyin Kabaran

5 PAZAR

09:00 Çizgi Dizi: Kahraman Şerif
09:30 Müthiş Film
11:15 Tatlım, Ben Geldim (İngilizce)
12:45 Sanki Bir Melek
14:30 Tersine Dünya
16:00 Uyanışlar
18:00 El Entertainment
18:30 CINES' te Bu Hafta
19:15 Küçük Adam
21:00 Bill ve Ted'in Maceraları
22:45 Alev Kapanı (İngilizce)
01:00 Dizi: Sexy Zap
01:30 Müthiş Film (İngilizce)

TERSİNE DÜNYA

6 PAZARTESİ

09:00 Çizgi Dizi: Kahraman Şerif
09:30 Gençlik Aşkı
11:15 Ford Fairlane'in Maceraları
13:00 Dizi: Otel
14:00 Zor Yol
15:45 Yaşam Belirtileri
17:30 Dizi: İlk Öpücük
18:00 Dizi: Beverly Hills
19:15 Addams Ailesi (İngilizce)
21:00 Yedi Uyuyanlar
22:30 Aşk ve Ölüm (İngilizce)
24:00 Dizi: Sexy Zap
00:30 Gençlik Aşkı (İngilizce)

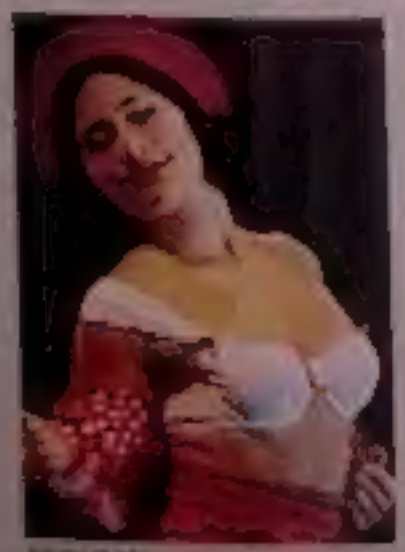

SEXY ZAP

Eğitim Uçuşunuzu British Airways ile yapabilirsiniz!

Çünkü sizi Londra'ya ve Londra'dan Amerika'ya en güvenli, rahat koşullarla, en uygun saatlerde uçuran havayolu British Airways'dir.

BRITISH AIRWAYS

Dünyanın gözde havayolu

YVES MONTAND

■ **MÜZİKAL-KOMEDİ** JACQUES DEMY

26'SI İÇİN ÜÇ YER

(TROIS PLACES POUR LE 26)

Fransız aktör Yves Montand, otobiyografik özellikler taşıyan bu filminde de hem oyunculuk hem de şarkıcılık yeteneğini sergiliyor.

Yves Montand, çıkmayı planladığı dünya turnesinin hazırlıkları için Marsilya'ya gelir. Paris'e giderken geride bıraktığı gençlik aşkı Mylene'i de unutmamıştır.

7

Yayın Günü	Saat
7 Salı	21:00
11 Cumartesi	09:30
☆ 11 Cumartesi	01:00
13 Çarşamba	11:15
☆ 19 Pazar	23:00
23 Perşembe	14:00

Fransa yapımı, 1988 **Süre,** 106 dak.

Oyuncular: Yves Montand, Mathilda May, Francoise Fabian, Patrick Ferry

■ **GERİLİM** MICHAEL PRESSMAN

BATAKLIK

(QUICKSAND NO ESCAPE)

Şantajcı bir özel detektif...Ve kurbanı genç bir mimar...Donald Sutherland ve Tim Matheson'ın başrollerini paylaştığı Bataklık, gerilim türünü sevenler için mükemmel bir fırsat...

Yanlışlıkla bir cinayet olayına karışan Scott, hayatının en büyük karabasanı ile karşı karşıya kalır. İstemeden tanık olduğu bu olayın, bir başka görgü tanığı daha vardır. Adı Doc olan bu tanık, ahlaki değerlere önem vermeyen, merhametsiz, şantajcı bir özel detektiftir. Doc, eline büyük bir fırsat geçtiğini düşünür ve genç adama şantaj yaparak büyük miktarda para koparmak ister. Ancak hesaba katmadığı bir şey vardır. Scott, onun istediği miktarı ödeyecek güce sahip değildir. Doc, bu kez de onu bir dizi yasal olmayan olayın içine çekmeye çalışır. Bu, hem Doc, hem de Scott için son derece tehlikeli bir oyundur. Avcı da, kurban da sonu ölüme kadar varan bir finale doğru müthiş bir hızla yol almaktadır. Kazayla, hayatının, içinden çıkılması imkansız bir bataklığa gömüldüğünü gören genç bir mimarın öyküsünü konu alan Bataklık, hızlanan bir tempoda gelişiyor.

Yine CINE5'te izlediğimiz Kupkuru Bembeyaz Bir Yaz'da ırkçılığa karşı çıkan idealist öğretmeni canlandıran Donald Sutherland, bu kez zıt bir karakterde ekrana geliyor. Hollywood'un en başarılı karakter oyuncularından biri olarak kabul edilen ve "Bear Island", "The Vampire Slayer", "Casanova", "Castle Of The Living Dead", "Dirty Dozen", "Kelly's Heroes Heaven Help Us", "Revolution" gibi filmlerden tanıdığımız Donald Sutherland, mesleğini kötüye kullanan özel detektif Doc rolünde yine tam formunda...

Tim Matheson ise, kendini bu dipsiz kuyudan kurtarmaya çalıştıkça bataga daha çok gömülen mimarı canlandırıyor. Bataklık, biri genç, diğeri artık orta yaş sınırını zorlayan iki oyuncunun performanslarını çarpıştırdığı bir film... Kaliteli bir gerilim filminden beklenen her şeyi dozunda veren Bataklık, çarpıcı ve hareketli sahneleriyle ilgiyi sürekli tutuyor. Gerilim türünü sevenler için iyi bir fırsat...

TIM MATHESON - DONALD SUTHERLAND

8

Yayın Günü	Saat
8 Çarşamba	21:00
☆ 16 Perşembe	19:15
20 Pazartesi	15:45
25 Cumartesi	13:00
30 Perşembe	11:15

Amerikan yapımı, 1991 **Süre,** 100 dak.

Oyuncular: Donald Sutherland, Tim Matheson

7 SALI

09:00 Çizgi Dizi: **Kahraman Şerif**
09:30 **Esrarlı Buluşma**
11:15 **Madde 99**
13:00 Dizi: **Otel**
14:00 **Haram**
15:45 **Geçiş**
17:30 Dizi: **İlk Öpücük**
18:00 Dizi: **Beverly Hills**
19:15 **Sen Başkasısın (İngilizce)**
21:00 **26'sı İçin Üç Yer**
22:45 **Dononna Kaplanları (İngilizce)**
00:30 Dizi: **Sexy Zap**
01:00 **Esrarlı Buluşma (İngilizce)**

MADDE 99

8 ÇARŞAMBA

09:00 Çizgi Dizi: **Kahraman Şerif**
09:30 **70'lik Gençler**
11:30 **Çark**
13:00 Dizi: **Otel**
14:00 **Sahtekarlar**
16:00 **Ernest Kaçıyor**
17:30 Dizi: **İlk Öpücük**
18:00 Dizi: **Beverly Hills**
19:00 **Düşmanımla Birlikte (İngilizce)**
21:00 **Bataklık**
22:45 **Felaket Tohumları (İngilizce)**
00:15 Dizi: **Sexy Zap**
00:45 **70'lik Gençler (İngilizce)**

ERNEST KAÇIYOR

MACERA DWIGHT H. LITTLE

ÖLÜM İŞARETİ

(MARKED FOR DEATH)

STEVEN SEAGAL

Ölüm İşareti, hareketli temposu ve gerilim dolu sahneleriyle özellikle macera filmlerinden hoşlananları ekran başına çekecek bir film...

Doğu sporlarını usanılıkla sergilediği filmleriyle ün kazanan Steven Seagal'ın başrolde oynadığı Ölüm İşareti, uyuşturucu şebekeleriyle amansız bir savaşa giren eski bir polisin maceralarını anlatıyor. Yakın arkadaşının gizli bir görev sırasında öldüğünü gören John Hatcher (Steven Seagal), Uyuşturucuyla Mücadele Dairesi'nden emekli olur. Evine döndüğünde ise eski mahallesinin uyuşturucu mafyasının eline geçmiş olduğunu anlar. Bir barda rastladığı Jamaikalı uyuşturucu satıcısıyla tartışan Hatcher'ın hem kendisi hem de ailesi, korkunç bir tehlikeyle karşı karşıyadır. Bu belayla büyük bir mücadeleye girişen Hatcher, ailesini ve çevresindekileri korumak için şebekenin liderlerini hayatı pahasına öldürmek zorundadır.

9

Yayın Günü	Saati
9 Perşembe	21:00
☆ 13 Pazartesi	22:30
21 Salı	16:00
26 Pazar	14:30

Amerikan yapımı, 1990 **Süre,** 93 dak.

Oyuncular: Steven Seagal, Keith David, Basil Wallace, Joanna Pacula, Tom Wright, Joanna Pacula

KOMEDİ WILL MACKENZIE

CAZİBE

(WORTH WINNING)

Hiçbir kadınla ciddi bir ilişkisi yoktu... Arkadaşları, ona uygun bir kadın aramaya başladılar... Ve sonunda karşısına üç kadın birden çıktı...

Yakışıklı spiker Taylor Worth (Mark Harmon), kadınlardan boşlanmasına rağmen ciddi bir ilişkiye girmek istemez. Arkadaşları ona uygun bir kadın aramaya başlarlar. Ancak, bir değil, tam üç kadın bulmuşlardır. Hem Eleanor, hem Veronica, hem de Erin birbirinden güzel ve çekici kadınlardır. Olayı farketmeyen Taylor, kendisine ilgi gösteren üç kadınla da ilişki kurar ve daha da kötüsü aşık olur...

10

Yayın Günü	Saati
10 Cuma	21:00
14 Salı	15:45
18 Cumartesi	13:15
22 Çarşamba	11:15
27 Pazartesi	09:30
☆ 27 Pazartesi	00:30

Amerikan yapımı, 1989 **Süre,** 100 dak.

Oyuncular: Mark Harmon, Madeleine Stowe, Lesley Ann Warren, Maria Holvoe, Mark Blum

9 PERŞEMBE

09:00 Çizgi Dizi: **Kahraman Şerif**
09:30 **Köpek Cenneti**
11:00 **Willie ve Phil**
13:00 Dizi: **Otel**
14:00 **Tersine Dünya**
15:45 **Bebek Bakıcısı**
17:30 Dizi: **İlk Öpücük**
18:00 Dizi: **Beverly Hills**
19:00 **Korku Burnu** (İngilizce)
21:00 **Ölüm İşareti**
22:30 **Gangsterler Arasında** (İngilizce)
00:45 Dizi: **Sexy Zoo**
01:15 **Köpek Cenneti** (İngilizce)

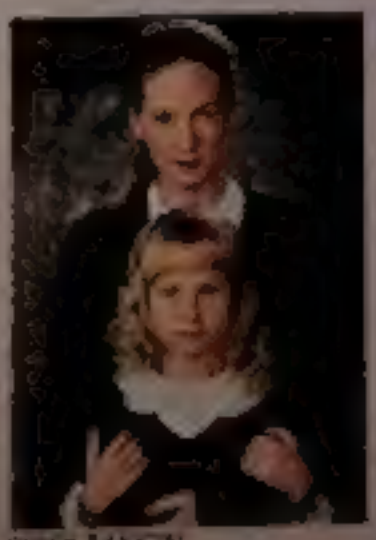

BEBEK BAKICISI

10 CUMA

09:00 Çizgi Dizi: **Kahraman Şerif**
09:30 **Küçük Adam**
11:15 **Sanki Bir Melek**
13:00 Dizi: **Otel**
14:00 **Ford Fairlane'in Macerahan**
16:00 **Yedi Uyuyanlar**
17:30 Dizi: **İlk Öpücük**
18:00 Dizi: **Beverly Hills**
19:00 **Uyanışlar** (İngilizce)
21:00 **Cazibe**
22:45 **Kız Arkadaşım** (İngilizce)
00:30 Dizi: **Sexy Zoo**
01:00 **Küçük Adam** (İngilizce)

KÜÇÜK ADAM

YÖNETİCİLER İÇİN DEĞİŞİK BİR HALKA AÇILMA ÖNERİSİ.

BMW M [illegible] BMW M3 efsanesinin tüm [illegible] özelliklerine sahip. 256 beygir gücünde [illegible] 24 supapalı "BMW M Power" motoru, [illegible] devirde maksimum tork'a ulaşıyor. Saatte 100 km hıza çıkması için 6.2 saniye yetiyor. Üstelik 90 km/saat hızla giderken 100 km'de [illegible] litre yakıt tüketiyor.

Akıllarda bir BMW gönlünde üstü açık bir otomobil olanlar için BMW 3 Serisi [illegible] başka modelleri de var. BMW 3 [illegible]

Her biri, ABS fren sistemi, airbag, [illegible] koruyucuları gibi BMW'nin üstün güvenlik sistemlerine sahip. Üstelik güçlendirilmiş [illegible] çerçevesi ve dileyenler için üstü açılır otomatik devrim kabul edilen, gerektiğinde tavanı korumayı sağlayan yeni roll-over koruma sistemiyle beraber

Borusan Oto

KOMEDİ

YIRTIK RAHİBE

(SISTER ACT)

Yerinde duramayan Whoopi Goldberg'in Yırtık Rahibe de enerjisine ve oyunculuğuna hayran olmamak mümkün değil... Haziran ayının en iyi filmlerinden Yırtık Rahibe'yi, bir kez değil pek çok kez izlemeye doyamayacaksınız.

[illegible] bar [illegible] Whoopi [illegible] gösteri sevgilisi [illegible] Harvey Keitel [illegible] tanıklık eder. De[illegible] kartınmak [illegible] yeryüzü [illegible] ve [illegible] ayacak [illegible] gönderir. Bu sırada [illegible] yaşadığı bir mafya [illegible] ve Deloris Van Cartier artık rahibe Mary Clarence dir. Deloris kendisine [illegible] bu [illegible] yaşadıklarının çare[illegible] diyormes[illegible] Yine de tam hayatının kurtulduğuna şükredecekken baş rahibe (Maggie Smith), onadan manastırın korosunu alam etmesini ister. Deloris, şarkı söylemekte gürültü ile müzik farkını bile ayırt edemeyen rahibelere yepyeni psikolojik taktikler uygular. Sonunda 1960 ların rock parçalarını değme rock çalara taş çıkartacak şekilde seslendiren bir ekip doğar. Birlikte o kadar başarılı olurlar ki kilisenin dolup taşmaya başlar ve söyledikleri ilahiler kenar semtlerde yapılanların neredeyse ulusal marşları haline gelir. Deloris, sıkıntıyla karlanmaya çalışılan rahibeler arasında, dostluğun ve sevginin gücünü keşfeder. Oscar ödüllü zenci oyuncu Whoopi Goldberg bu filmde çıktığı rahibe ana rolü ve tam anlamıyla "yırtık bir şarkıcı" rolüyle harikalar yaratıyor. Whoopi Goldberg ve yine Oscar ödülü bir sanatçı olan Maggie Smith in varlıklarının filmin başarısında çok önemli bir rolü var. Gösterildiği tüm ülkelerde ve bizdir yüksek gişe hasılatı sağlayan filmin ikincisinin de çekilmesi [illegible] bu başarıyı kanıtlıyor.

Yayın Günü	Saati
11	

Amerikan yapımı. Süre.

Oyuncular

11 ÇARŞAMBA

09:00 [illegible] Kahraman Şerif
09:30 26 ıslak uç Yer
11:30 Sen Başkasın (İngilizce)
13:15 Geçiş
15:00 Aşk ve Ölüm
16:30 Onlar Beni
18:15 Kamera Arkası
19:00 Donanma Kaplanları
21:00 Yırtık Rahibe
22:45 Bill ve Ted'in Macerası (İngilizce)
00:30 Sexy Zap
01:00 26 ıslak uç Yer (Fransızca)

12 PERŞEMBE

09:00 Çizgi Diz Kahraman Şerif
09:30 Otelde Karşıya
10:45 Ernest Kodesta (İngilizce)
12:15 Zor Yol
14:00 Çark
15:30 Aşev Kapısı
17:45 Ei Entertainment
18:30 CINES te Bu Hafta
19:15 Yasam Belirtileri
21:00 Can Mahallesi
23:15 Dedektif (İngilizce)
01:30 Diz Sexy Zap
02:00 Otelde Karşıya (İngilizce)

POLİSİYE

ÇİN MAHALLESİ

(CHINATOWN)

Çin Mahallesi, 1974'de tam 11 dalda Oscar'a aday olmuş ve En İyi Orijinal Senaryo dalında da Oscar ödülünü kazanmıştı.

Yeni yüzyılın en iyi filmlerinden biri olarak kabul edilen Çin Mahallesi 1930'da bir özel dedektifin [illegible] kadar uzanan büyük bir sahtekârlık [illegible] ortaya çıkarmasını üstlenmesini anlatıyor. Jake Gittes, evli çiftler arasındaki sadakatsizlikleri araştırmakta uzman [illegible] özel dedektiftir (Jack Nicholson). Kendisini, şehir belediyesinin [illegible] bir memurunun dul eşi olan çok [illegible] bir kadın (Diane Ladd) [illegible] müdürüyle [illegible] bir [illegible] karşı karşıya kalır. Olayı araştıran Gittes, bir dizi karmaşık entrikaya bulaştığını görür. Bu arada gerçek dul da (Faye Dunaway) ortaya çıkar. Olaylar değişik açıları izleyerek gelişirken, dedektif ve güzel dul arasındaki ihtiras titreşimleri de farklı bir boyuta ulaşır. Bütün bu olaylar Çin Mahallesi'nde patlak veren bir cinayete kadar uzanır. Bu cinayet ortaya çıkarılacaktır. Ünlü romancı Raymond Chandler'ın, psikolojik faktörlerin öne çıktığı bir polisiye romanından sinemaya uyarlanan film daha önce izleyememiş olan sinemaseverler için iyi bir fırsat.

Yayın Günü	Saati
12	

Amerikan yapımı, Süre:
Oyuncular:

DRAMA

İPEKÇE

Bilge Olgaç'ın yönettiği İpekçe, otantik sahnelerle dolu özgün bir çalışma...

Bir adam tarafından köye bırakılan Ayşe'nin değişik hayatıyla kendini hemen sevdirir. Ayşe aslında tahıştedir ve köylüler buna alışmakta zorlanır.

Yayın Günü	Saati
13	

Türk filmi, Süre:
Oyuncular:

KOMEDİ CLAUDE SAUTET

GARSON

(GARÇON)

Fransız Sineması'nın büyük karakter oyuncusu Yves Montand, bu kez garson rolünde...

Bir Paris restoranında çalışan Alex yeniden salonuyla müşteri arasında mekik dokurken hayaller kurar. Bir gün yıllar önce tanıştığı ve hayatının kadını olduğuna inandığı Claire'le yeniden karşılaşır.

Yayın Günü	Saati
14	

Fransız yapımı, Süre:
Oyuncular:

13 PAZARTESİ

09:00 Çizgi Dizi Kahraman Şerif
09:30 Tersine Dünya
11:00 Sahtekârlar
13:00 Dizi Otel
14:00 Düşmanımla Birlikte
16:00 Felaket Tohumları
17:30 Dizi İlk Öpücük
18:00 Dizi Beverly Hills
19:00 Willie ve Phil (İngilizce)
21:00 İpekçe
22:30 Ölüm İşareti (İngilizce)
23:30 Dizi Sexy Zap
00:30 Sahtekârlar (İngilizce)

14 SALI

09:00 Çizgi Dizi Kahraman Şerif
09:30 Sanki Bir Melek
11:30 Yedi Uyuyanlar
13:00 Dizi Otel
14:00 Bebek Bakıcısı
15:45 Cazibe
17:30 Dizi İlk Öpücük
18:00 Dizi Beverly Hills
19:15 Ford Fairlane'in Macerası (İngilizce)
21:00 Garson
22:45 Spor Soccer Shoot-Out
23:15 Uyanışlar (İngilizce)
01:15 Dizi Sexy Zap
01:45 Sanki Bir Melek (İngilizce)

■ DRAMA

MAVİ GÖLE DÖNÜŞ

(RETURN TO THE BLUE LAGOON)

Mavi Göl'ün devamı olarak çekilen Mavi Göle Dönüş, güzel bir gençlik filmi...

İsimsiz bir adada dünyanın en doğal aşkını yaşayan Richard'la Lilli'nin öyküsü, yaz romantizmini duyumsamak isteyenler için bulunmaz bir fırsat.

	Yayın Günü	Saati
15		

Amerikan yapımı, 1991 Süre, 107 dk

■ MACERA

ÖLÜM NOKTASI

(VANISHING POINT)

Ölüm Noktası'nı izlerken, kendinizi bir anda ölümcül bir kaçışın içinde bulacaksınız.

California'dan Colorado'ya, 2500 kilometrelik yolu hiç durmadan alan Kowalski, arabayı yerine teslim ederken, aynı yolu hiç durmadan yine yapabileceğine dair iddiaya girer. Son model bir Dodge Challenger seçer. Son hızla başladığı dönüş yolculuğu, sürat sınırını aştığı için peşine düşen polislerle birlikte tam bir ölüm varışına dönüşür.

	Yayın Günü	Saati
16		

Amerikan yapımı, Süre,

Oyuncular:

■ KOMEDİ

OYUNUN OYUNU

(NOISES OFF)

Aynı adla sahnelenen tiyatro oyununun uyarlaması olan Oyunun Oyunu, ilgiyle izlenecek bir komedi...

Hiçbiri yıldız olmayan oyuncular bir araya gelip, hem sahneledikleri oyun içinde, hem de gerçek yaşamlarında karmaşık ilişkilere girerler. Karakterleri büyük bir incelikle yaratılan film, keskin mizahıyla ilgi uyandırdı.

	Yayın Günü	Saati
17		

Amerikan yapımı, 1992 Süre,

Oyuncular: Carol Burnett, Markus Cooke, Dorothée, Leslie Jordan, Marilu Henner, Mark Linn-Baker

13 ÇARŞAMBA

09:00 Çizgi Dizi Kahraman Şerif
09:30 Aşk ve Ölüm
11:15 26 ile İçin Üç Yer
13:00 Dizi Otel
14:00 Donanma Kaptanları
16:00 Havan
17:30 Dizi İlk Öpücük
18:00 Dizi Beverly Hills
19:15 Bill ve Ted'in Macerası (İngilizce)
21:00 Mavi Göle Dönüş
22:45 Spor Soccer Shoot Out
23:15 Sen Boşkasın (İngilizce)
01:00 Dizi Sexy Zap
01:30 Aşk ve Ölüm (İngilizce)

SOCCER SHOOT OUT

14 PERŞEMBE

09:00 Çizgi Dizi Kahraman Şerif
09:30 Yaşam Belirtileri
11:30 Çark
13:00 Dizi Otel
14:00 Detektif
16:15 Otoda Korgoşa
17:30 Dizi İlk Öpücük
18:00 Dizi Beverly Hills
19:15 Botaklak (İngilizce)
21:00 Ölüm Noktası
22:45 Spor Soccer Shoot Out
23:15 Çin Mahallesi (İngilizce)
01:30 Dizi Sexy Zap
02:00 Yaşam Belirtileri (İngilizce)

ÖLÜM NOKTASI

ZOR ÖLÜM 2

(DIE HARD 2)

Bruce Willis'in başrolünü oynadığı Zor Ölüm'ün umulanın çok üstünde bir başarı kazanmasından sonra çekilen Zor Ölüm 2, ilkini aratmayacak sahnelerle dolu harika bir macera filmi.

Zor Ölüm'ün 1988'yasında En İyi Kurgu, En İyi Ses, En İyi Ses Efektleri Kurgusu ve En İyi Görsel Efektler dalında Oscar'a aday olmasından sonra 1989'da çevrilen Zor Ölüm 2, yine sıkı polis John McClane'in çevresinde gelişiyor. Karanlık ilk filmde bir çok defa [illegible] çalışmaları esnasında teröristleri akıl almaz yöntemlerle alt etmeyi başardıktan sonra benzeri bir serüveni bu kez bir havaalanında yaşıyor. Kurt polis John McClane tatili geçirmek için Noel günü Washington'a gelecek olan karısı Holly'yi (Bonnie Bedelia) karşılamak üzere Dulles Havaalanı'na gelir. Ancak [illegible] çevirlarken o arada [illegible] son derece acele ve hazlı bir adam yaralı ve gözünden [illegible] kaçmaz. McClane, [illegible] bekleyen uçağı bekleyen sırada bir takım şüpheli adamlar [illegible] Kurtarmak [illegible] bakıdır.

Bir grup terörist, uçakla Amerika'ya getirdiği bir diktatörü (Franco Nero) güvenlik görevlilerinden kurtarmak için alanı basmak ve kontrol altına almak üzeredir. McClane'in havaalanı polisini uyarma çabaları boşuna çıkar. İşin başa düştüğünü anlayan polis, yine akla bayale sığmayan yöntemler icat ederek, hem havaalanını teröristlerden temizler, hem de karısını kurtarır. Bruce Willis, bu filmde de sık sık kendisiyle dalga geçiyor ve hatta havalanını tek başına kurtarmaktan başka bir çaresi olmadığını görünce, "Buna inanamıyorum! Böyle bir bela aynı adamın başına ikinci kez nasıl gelebilir?" diyerek şaşkınlığını belli ediyor. Willis'in öyle masum bakışları var ki, "İşte bu kez işi tamam" dedirtiyor, fakat o zor durumdan, zekasını ve kaslarını kullanarak kurtulmayı başarıyor. Bir macera filmiden beklenebilecek her şeyi, hem de bol mizah sosuyla veren Zor Ölüm 2, ayın en iyi filmlerinden biri.

Yayın Günü	Saati
18	

Amerikan yapımı, Süre,

Oyuncular:

17 CUMA

09:00 Çizgi Dizi: Kahraman Şerif
09:30 Willie ve Phil
1[illegible]:30 Sevimli Çapkın
[illegible]:30 [illegible] Otel
4:00 İpekçe
5:30 Düşmanımla Birlikte
7:30 [illegible] İlk Öpücük
[illegible]:00 [illegible] Beverly Hills
9:00 Sahtekarlar (İngilizce)
[illegible]:30 Oyunun Oyunu
[illegible]:45 Yirmi Rahibe (İngilizce)
[illegible]:30 [illegible] Sexy Zap
[illegible]:00 Willie ve Phil (İngilizce)

SEVİMLİ ÇAPKIN

18 CUMARTESİ

09:00 Çizgi Dizi: Kahraman Şerif
09:30 Uyanışlar
11:30 Garson (Fransızca)
13:15 Cazibe
15:00 Sonlu Bir Melek
16:45 Yedi Uyuyanlar
18:15 Kamera Arkası
19:15 Bebek Bakıcısı
21:00 Zor Ölüm 2
23:00 Paris, Texas (İngilizce)
01:15 Dizi: Sexy Zap
01:45 Uyanışlar (İngilizce)

UYANIŞLAR

MÜZİKAL

GENÇLİK ATEŞİ

(THE COMMITMENTS)

Alan Parker, Roddy Doyle'un aynı adlı romanından uyarlanan Gençlik Ateşi'nde, özel ilgi duyduğu müzik eksenli bir dünyaya yer veriyor.

[illegible] Dublin'de [illegible] Derek ve Outspan, ondan kurdukları grubu yönetmesini isterler. Jimmy grubun elemanlarını tamamlar, sonra da provalar için uçuk bir yer kiralanır. Müzikleri mükemmele doğru giderken, aralarındaki sürtüşmeler ayyuka çıkar. Yine de Dublin'in fakir işçi mahallesinin umut ışığı durumuna gelirler.

Yayın Günü	Saat
19	[illegible]

İngiliz yapımı, Süre, 116 dk

Oyuncuları: [illegible]

DRAMA

GRAMOFON AVRAT

Sabahattin Ali'nin aynı adlı öyküsünden senaryolaştırılan film, toplumumuzda Türk kadınının çağdaşlaşma çabalarına karşı pek değişmeyen yeri üzerine ilginç bir gözlem getiriyor.

Cemile (Turkan Şoray) [illegible] lerinde gübek ararak geçimini sağlayan bir kadındır. Bu yaşamdan bıkan Cemile bir kente yerleşmeyi hayal etmektedir. İşte bu sırada ona aşık olan taytoncu Murat (Emin Ant), Cemile'yi kucağına oturtmak isteyen bir adamı öldürür ve hapse girer. Yusuf Kurçenli'nin dördüncü filmi olan Gramofon Avrat, bu ayın en iyi Türk filmleri arasında yer alıyor.

Yayın Günü	Saat
20	[illegible]

Türk filmi, Süre,

Oyuncular:

19 PAZAR

09:00 [illegible] Kahraman Şeref
09:30 Geçiş
11:15 Bill ve Ted'in Maceraları (İngilizce)
13:00 Donanma Kaptanları
15:00 Sen Başkasın
16:30 Kız Arkadaşım
18:15 E! Entertainment
18:30 CINES'te Bu Hafta
19:15 Mavi Göle Dönüş
21:00 Gençlik Ateşi
23:00 26'sı İçin Üç yer (Fransızca)
01:15 Dizi: Seksy Zap
01:45 Geçiş (İngilizce)

Kim ARAKALIM

20 PAZARTESİ

09:00 Çizgi Dizi: Kahraman Şeref
09:30 Ernest Kodeste
10:45 Çin Mahallesi
13:00 Dizi: Otel
14:00 Çark
15:45 Botoksik
17:30 Dizi: İlk Öpücük
18:00 Dizi: Beverly Hills
19:15 Ölüm Hücresi (İngilizce)
21:00 Gramofon Avrat
22:30 Yaşam Belirtileri (İngilizce)
00:15 Dizi: Seksy Zap
00:45 Ernest Kodeste (İngilizce)

BAŞARILIR

"Ebru, çok şaşırdı!"

Hartka bir akşamdı. Bütün eski arkadaşlar, bende toplandık. İncir çekirdeğini doldurmayan şeylere dakikalarca güldük. Bir ara gözüm Ebru'ya takıldı. Kıpır kıpır, tedirgin. Dansa kalkmaz. "Neyin var?" dedim "N'olucak, tam gününü bulur, regl oldum..." dedi ve offayıp pufladı. Banyoya çağırıp, ona o.b. tampon verdim. "Deli misin? Hayatımda kullanmadım Beceremem, korkarım" diye itiraz etti. "Sen bi dene" dedim Gecenin sonunda en çok zıplayan, keyflenen oydu tabii Arada bir o.b. tamponu aklına geldiğinde şaşkın şaşkın bana bakıyordu. Artık onun da o.b.'den vazgeçmeyeceğini biliyorum

Vazgeçilmez rahatlık, vazgeçilmez güven

o.b.'YI DENEMEMİŞ OLANLARA BAZI BİLGİLER

- o.b. bir sağlık malzemesidir. Ürünümüzün
- o.b. kadın bağlar ve göre hareket ve yüzü ... sağlar. Mavi ... kullanılmaz.
- vajina duvarlarına tam sıkılır sağladığından sızıntıyı önler.
- Temizlenmesi çok kolaydır ve ... sağlar.
- Vajinayı ... kullanmak ... bırakmadır.
- o.b. bir kez ... kullanılmaz.
- Atılır durmaz ve ... olmak ... bırakmadır.

*Tam ... 24

■ **DRAMA** CLAUDE BERRI

JEAN DE FLORETTE

Jean De Florette, köy yaşamını ışık ve gölge oyunlarıyla süsleyerek aktaran, izleyenleri değişik bir atmosfer içine sokan seçkin bir yapıt...

Yves Montand ve Gerard Depardieu [illegible] bir oyun sergile[illegible] Fransız Yazar Marcel [illegible] (Dağ [illegible]) romanından sinemaya [illegible] Kambur vergi tahsildarı Jean [illegible] (Gerard Depardieu) [illegible] bir çiftlik mirasçısı olmak kalır. Bu çiftlikte bütün düşlerini gerçekleştireceğine inanan Jean [illegible] ve kızını alarak bu[illegible] tarlalarını ekerek ele[illegible] yaşamını sürdürmeyi hayal eder. Çiftliğe gelmeden önce kendi arazisinde bir su kaynağı bulundu ğunu öğrenen Jean, tarlalarını sulamak için bu suya güvenmektedir. Ne var ki komşu çiftlikte yaşayan amca yeğen Yves Montand ve Daniel Auteuil sayı keserler. Amaçları onun çiftliğini yok pahasına kapatmaktır. Günlük hayatın, güneşin doğup batma zamanına göre başlayıp sona erdiği köylerde, iklim değişikliklerinin insan yaşamını nasıl etkilediğine ışık tutan Jean De Florette, vedinci sanat meraklılarının kaçırmaması gereken sıradışı bir film.

Yayın Günü Saat

21

Fransız-İtalyan yapımı, [illegible] Süre,

Oyuncular:

■ **KOMEDİ**

U.H.F.

U.H.F., bir grup yan kaçık insanın berbat durumdaki televizyon istasyonunu, kendilerine özgü yöntemlerle bir numaraya yükseltmelerini anlatan harika bir komedi...

Rock yıldızı ve yapımcısı Al Yankovic'in ilk filmi olan U.H.F. bir an bile boş kalmadan dalgalanıp duran ve muhteşem bir hiciv komedisine kabiliyetine sahip olan yapıtı izleyenler yaşamlarından keyif alacaklardır. Komedi severlere önerilir.

Yayın Günü Saat

22

Amerikan yapımı, Süre.

Oyuncular:

21 SALI

09:00 Çiz Kahraman Şerif
09:30 Oyunun Oyunu
11:30 İpekçe
13:00 Çiz Otel
14:00 Willie ve Phil
16:00 Ölüm İşareti
17:30 Çiz İlk Öpücük
18:00 Çiz Beverly Hills
19:15 Yıkık Rahibe (İngilizce)
21:00 Jean De Florette
23:00 Yaşamın Kıyısından Kartpostallar (İngilizce)
00:45 Çiz Sexy Zap
01:15 Oyunun Oyunu (İngilizce)

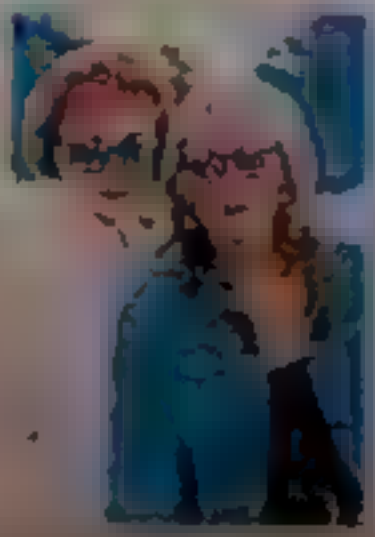

YAŞAMIN KIYISINDAN KARTPOSTALLAR

22 ÇARŞAMBA

09:00 Çiz Kahraman Şerif
09:30 Ford Fortune'ın Maceraları
11:15 Cezbe
13:00 Çiz Otel
14:00 Yedi Jyvyanlar
15:45 Garson
17:30 Çiz İlk Öpücük
18:00 Çiz Beverly Hills
19:00 Uyanıştar (İngilizce)
21:00 U.H.F.
22:30 Zor Ölüm 2 (İngilizce)
00:30 Çiz Sexy Zap
01:00 Ford Fortune'ın Maceraları (İngilizce)

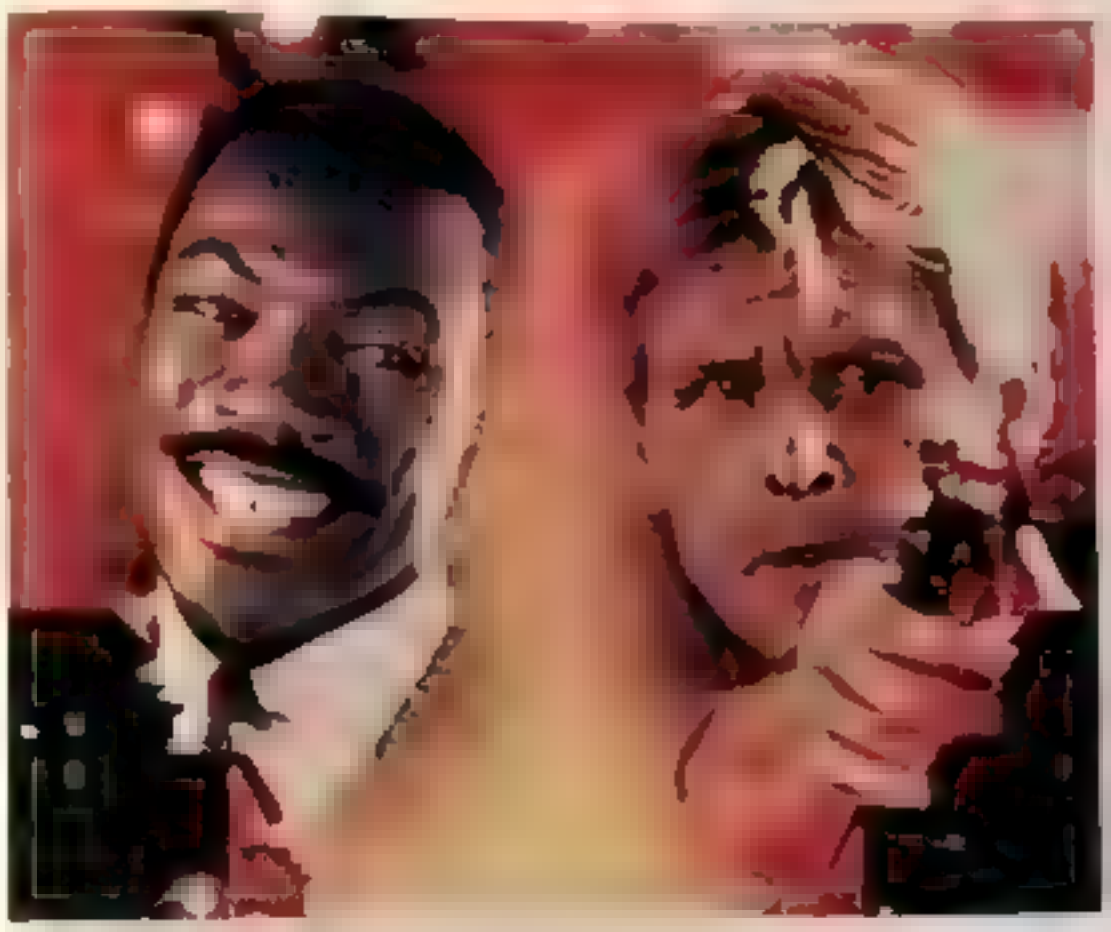

POLİSİYE

48 SAAT DAHA

(ANOTHER 48 HRS.)

48 Saat'in devamı olarak çekilen 48 Saat Daha'da, Eddie Murphy ve Nick Nolte yine bir arada. Kahramanlarımızın 48 saate sığan soluk soluğa maceralarını büyük bir keyifle izleyeceksiniz.

Jack Kates (Nick Nolte), katasını [illegible] olarak tanınan bir mafya [illegible] takmıştır. Onu kanunun [illegible]ne teslim etmek için elinden [illegible]ardına koymayan Jack, bu [illegible] çok kuralı da çiğner ve adam öldürür. Ustalar ona son bir şans tanırlar ya herkesle hayat bir şans yet[illegible] [illegible] 48 saat içinde yakalayacak ya da hapse gönderecektir. Bu arada Jack'e yardım etmek ama onla bir alım satım [illegible]ğü için 7 yıl hapishanede yatan Reggie Hammond (Eddie Murphy) hapisten çıkar. Olaylar taban tabana zıt karakterde bu iki macerapereste yeniden bir araya getirecektir. 48 Saat Daha son derece keyifli bir macera film.

23	Yayın Günü	Saati
Amerikan yapımı,	Süre,	
Oyuncular:		

KOMEDİ

DELİ DOKTOR

(THE COUCH TRIP)

Deli Doktor, akıllılar ve deliler arasındaki ince çizgide dolaşan ve bazı radyo programlarıyla da tatlı tatlı dalga geçen harika bir komedi...

Ak[illegible] hastanesinden kaçan John Burns (Dan Aykroyd) kendini psikolog olarak tanıtarak radyoda işe başlar. Burns'un [illegible] telefonlara verdiği [illegible] ama işe yarayan [illegible] büyük ilgi uyandırır. Kandırmaca [illegible] ise, eski bir akıl hastası olan (Walter Matthau) Donald Becker'dir.

24	Yayın Günü	Saati
Amerikan yapımı,	Süre,	
Oyuncular:		

23 PERŞEMBE

09:00 Çizgi Diz Kahraman Serif
09:[illegible] Haram
11:15 Mavi Gole Dönüş
13:00 Çizgi Otel
14:00 26 si İçin Üç Yer
15:45 Bebek Bakıcısı
17:30 Çizgi İlk Opucuk
18:00 Çizgi Beverly Hills
19:15 Kız Arkadaşım (İngilizce)
21:00 48 Saat Daha
22:30 Gençlik Ateşi (İngilizce)
00:45 Diz Sexy Zap
01:15 Mavi Gole Dönüş (İngilizce)

SEXY ZAP

24 CUMA

09:00 Çizgi Diz Kahraman Serif
09:30 Yaşam Belirtileri
11:30 Gramofon Avrat
13:00 Diz Otel
14:00 Ernest Kadeste
15:15 Çin Mahallesi
17:30 Diz İlk Opucuk
18:00 Diz Beverly Hills
19:15 Geçiş (İngilizce)
21:00 Deli Doktor
22:45 Ölüm Noktası (İngilizce)
00:30 Diz Sexy Zap
01:00 Çin Mahallesi (İngilizce)

KOMEDİ

BEETHOVEN

İnsanların köpeklerle ilişkilerini işleyen pek çok film yapıldı. Ancak belki de hiç bu kadar sevimlisi görülmedi. Kahramanımız azman bir St. Bernard köpeği ve adı Beethoven. Newton ailesinin tatlı belası, 90 kiloluk Beethoven'ı salece izlemenizi öneririz.

Newton ailesi, anne baba ve üç çocuktan oluşan normal bir ailedir. Hastalık derecesinde bir köpek düşmanı olan George Newton (Charles Grodin), eve balıktan başka bir hayvan girmesine kesinlikle karşıdır. Ancak bu durum henüz bir yavru olan St. Bernard köpeği Beethoven'ın kapılarına dayanmasına kadar sürer. Satılmak üzere ura bekledikleri hayvan mağazası hırsızlar tarafından soyulunca, minik Beethoven kaçar ve soğuk bir geceyi dışarıda geçirdikten sonra ıslak, kirli üstelik korkmuş bir halde Newtonların evine döner. Utak bir bahçesi olan küçük bir evde yaşayan Newtonların ne yazık ki kapıları açıktır ve bunu fırsat bilen Beethoven eve da makta tereddüt etmez. Beethoven geleceğini garanti altına alan bir seçim yapmıştır. Aldatıcı oyuncak ve sevimli endamıyla çocukların hemen kalbini çalar. Üç çocuğun hep birlikte "Onu biz besleriz", "Biz yürüyüşe çıkarırız" yalvarmalarına karşı koyamayan George, hayatının en büyük hatasını yapar ve köpeği eve kabul etmek gafletinde bulunur. Aslında onlar Beethoven'ı değil, Beethoven onları seçmiştir. Küçük köpek irileşip tam 90 kiloluk bir St. Bernard'a dönüşünce ev hepsine dar gelmeye başlar. Artık evin tek hakimi vardır, o da mobilyaları kemiren, kırıp döken fakat bir sevgi, sadakat ve cesaret sembolü olan Beethoven'dır. Beethoven ailenin son derece önemli bir parçası olmuştur. Ancak günün birinde kötü köpek hırsızlarının kurbanı olur. Bu durum tüm aileyi derinden sarsar, hatta ondan hiç hoşlanmayan George baba bile işini gücünü bırakıp Beethoven'ın yardımına koşar. Filmi izledikten sonra yarattığı küçük felaketleri görmezden gelerek "Keşke bizim de bir tane olsa" dememek elde değil. Büyük küçük herkese seslenen son derece sempatik bir film.

NICHOLE TOM, CHRIS PHELAN, BRIAN BUSH, KARP CHARLES GRODIN

25	Yayın Günü	Saati
	[illegible]	[illegible]

Amerikan yapımı, [illegible] Süre, [illegible]

Oyuncular: [illegible]

25 CUMARTESİ

09:00 Çizgi Diz: Kahraman Şerif
09:30 İpekçe
11:00 Jean De Florette 2 (Fransızca)
13:00 Bolşevik
14:45 Yerlik Bahibe
16:30 Tatlım, Ben Geldim
18:15 Kamera Arkası
19:15 Lanetli Ev
21:00 Beethoven
22:30 Oyunun Oyunu (İngilizce)
00:15 Diz: Sexy Zap
00:45 Jean De Florette (Fransızca)

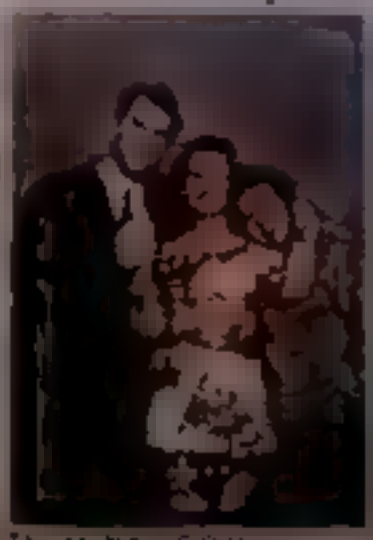

TATLIM, BEN GELDİM

26 PAZAR

09:00 Çizgi Diz: Kahraman Şerif
09:30 Bill ve Ted'in Macerası
11:15 U.H.F. (İngilizce)
13:00 Yedi Uyuyanlar
14:30 Ölüm İçeri
16:00 Dosyalar
18:15 El Entertainment
18:30 CINES'te Bu Hafta
19:00 Zor Ölüm 2
21:00 Genç Satıcılar 2
22:45 Garson (Fransızca)
00:30 Diz: Sexy Zap
01:00 Bill ve Ted'in Macerası (İngilizce)

[illegible]

GENÇ SİLAHŞÖRLER 2

(YOUNG GUNS 2)

1990 yılında "Blaze Of Glory" adlı şarkısıyla Oscar'a aday olan Genç Silahşörler 2, genç starları bir araya getiren son derece sürükleyici, çağdaş bir Western...

CINES'te bu ay başarılı yapımların [illegible] ortaya çıkacağı filmler yoğun [illegible]. Bunlardan biri de Genç Silahşörler [illegible] ses getiren filme [illegible] Genç Silahşörler'in devamı olan bu film [illegible] kaçan hızlı silahşörlerin [illegible] gençleri ateş karşısında şut [illegible] romantik kovboylar Billy The [illegible] Estevez, Jonah Dos [illegible] Sutherland) ve Cha[illegible] Diamond Phillips) [illegible] çıkmaktadalar. İlk filmde bir [illegible] tarafından sığır [illegible] kurtarmak için tutulan bu [illegible] patronlarının hamisi olduğu [illegible] sonra, onun intikamını al[illegible] silaha sarılmışlardı. Genç Silahşörler, bu defa Kid'in arkadaşı, Arkansas Dave Rudabaugh, yetim Tom Cleaver ve tatlı dilli bir çiftçi [illegible] William French'in katıl[illegible] güçlenmiş durumdalar. [illegible] başka şey daha var, o da [illegible] sığır kralları tarafından köşeye [illegible] Kid'in eski arkadaşı Pat [illegible] parayla satın alan cüppeli [illegible] görevlileri, onun sayesinde Genç Silahşörler'i ele geçirmeyi be[illegible]ktedir. Billy The Kid'in [illegible] Genç Silahşörler çetesi, [illegible] ya doğru tehlikeli bir [illegible] çıkarlar. Hollywood'un

genç yetenekleri bu filmde bir araya gelmiş. Ünlü babaların ünlü oğulları artık kaybolmaya başlayan Western türünü sanki bu filmle devam ettirmek ister gibiler. CINES'te oynayan Borsa'dan da hatırladığımız Martin Sheen'in oğlu Emilio Estevez, yine CINES'te bu ay yayınlanan Batakçılık'ta oynayan Donald Sutherland'ın oğlu Kiefer Sutherland ve Christian Slater'ı bir Western'de görmek ilginç. Filmin bir diğer özelliği de, şarkıları [illegible] rock parçacı ve gençlerin bu [illegible] sevgilisi Jon Bon Jovi'nin söylüyor olması... Genç Silahşörler 1, "Blaze Of Glory" adlı şarkısıyla, 1990'da yılında Oscar'a aday olmuştu. Genç Silahşörler 2'yi severek izleyeceğimizi umuyoruz.

26 — Yayın Günü — Saat

Amerikan yapımı — Süre

Oyuncular:

■ DRAMA

GÖKYÜZÜ

Sinan Çetin'in hem özgün hikayesini yazdığı, hem yönettiği, hem de rol aldığı bir film.

Genç kız ve genç adam, özgür aşkı ta[illegible] yunurlar ve bunu gerçekleştirmek [illegible]. Ancak filmin diğer oyuncuları bu eğer bir aşka karşı düşmanca bir ca[illegible] içindedir. Genç çiftin tek sevinci [illegible], hikayeyi anlatan film yönetmenidir. Ancak onun çabaları da sonuç vermeyecektir.

27 — Yayın Günü — Saat

Türk filmi, — Süre

Oyuncular:

■ DRAMA

JEAN DE FLORETTE 2

İzleyenlerin duygularına seslenen Jean De Florette 2 (Manon De La Source), ilkinin gördüğü ilgi üzerine çekilmiş.

[illegible] yayına girecek kızı Manon [illegible] Yves Montand) ve yeğeni Ugolin (Daniel Auteuil)'in babasından çaldıkları topraklarını ve yapılan haksızlıkları bir türlü aklından çıkaramamaktadır.

28 — Yayın Günü — Saat

Fransız yapımı — Süre

Oyuncular:

22 PAZARTESİ

- [illegible] Kahraman Serif
- Cordoba
- Gençlik Ateşi
- [illegible] Otel
- Kız Arkadaşım
- Mavi Göz Dansı
- [illegible] İlk Öpücük
- [illegible] Beverly Hills
- 15 Bebek Bekçisi (İngilizce)
- 30 Gökyüzü
- 30 48 Saat Daha (İngilizce)
- 30 [illegible] Sexy Zap
- 30 Cordoba (İngilizce)

23 SALI

09:00 Çılgın Dizi Kahraman Serif
09:30 Deli Doktor
11:15 Ölüm Noktası
13:00 Dizi Otel
14:00 Gremolan Avrat
15:45 Geçiş
17:30 Dizi İlk Öpücük
18:00 Dizi Beverly Hills
19:30 Ernest Kadeste (İngilizce)
21:00 Jean De Florette 2
23:00 Addams Ailesi (İngilizce)
00:45 Dizi Sexy Zap
01:15 Deli Doktor (İngilizce)

■ DRAMA

KUMAR

(THE GAMBLE)

1700'lerin Avrupa'sında geçen Kumar, aristokratların aşk ve şantajla dolu yaşamlarından kesitler sunuyor...

Kumar genç bir aristokratın uzun [illegible] Von Wallenstein'ın malıdır. Ailesinin servetini geri almak için her şeyi yapmaya hazır olan Francesco, kontesle kumar oynar. Kazanırsa serveti geri alacak, kaybederse kontesin malı olacaktır. Ancak kaybeder. Artık Sacrido, kontesin malıdır. Ne var ki genç adam esir bir hayat yaşamayı kabul edemez, kaçar ve Avrupa'da dolaşmaya başlar. Ne pahasına olursa olsun onu elde etmek istiyen Kontes Wallenstein ise adını aramı peşindedir. Bu hayat kovalamaca nereye kadar sürecek, genç aristokrat ne kadar dayanabilecek?

29 Yayın Günü Saati

Amerikan-İspanyol yapımı, Süre.

Oyuncular:

■ GERİLİM

VAHŞİ DÜNYA

(AMERICAN ME)

Vahşi Dünya, Amerika'nın sadece "Amerikan rüyası"ndan ibaret olmadığını gerçekçi bir biçimde gözler önüne seriyor.

Edward James Olmos [illegible] çukları, potansiyel suçluları, hapishanelerin ise umutsuz kadınlara dönüştürdüğü bir kültürü [illegible] pencere açıyor. 1944'de Los Angeles'i kasıp kavuran Pachuco ayaklanmalarıyla başlayan film, 1970'lere kadar gelerek İspanyol kökenli bir Amerikan ailesinin üç kuşağını tanıtıyor. Kaik ve Diren"deki başarılı oyunuyla Oscar ödülüne aday gösterilen O. [illegible] zamanda acımasız, çivi [illegible] suç kralı Santana'yı canlandırıyor. Vahşi Dünya, sokaklarda yaşanan [illegible] gerçekleri [illegible] perdeye aktarıyor.

30 Yayın Günü Saati

Amerikan yapımı, Süre.

Oyuncular:

29 ÇARŞAMBA

09:00 [illegible] Kahraman Şerif
09:30 Beethoven
11:15 Yıma Rahibe
13:00 [illegible] Otel
14:00 Oyunun Oyunu
16:00 İpekçe
17:30 [illegible] İlk Öpücük
18:00 [illegible] Beverly Hills
19:00 Jean De Florette (Fransızca)
21:00 Kumar
22:45 Sahtekarlar (İngilizce)
00:45 [illegible] Sexy Zap
01:35 Beethoven (İngilizce)

30 PERŞEMBE

09:00 [illegible] Kahraman Şerif
09:30 Genç Sahtekarlar 2
11:15 Bataklık
13:00 [illegible] Otel
14:00 Garson
15:45 Zor Ölüm 2
17:30 [illegible] İlk Öpücük
18:00 [illegible] Beverly Hills
19:15 UNF (İngilizce)
21:00 Vahşi Dünya
23:00 Dişi Şeytan (İngilizce)
00:45 [illegible] Sexy Zap
01:15 Genç Sahtekarlar 2 (İngilizce)

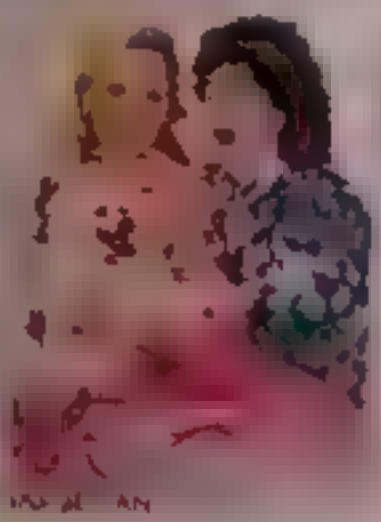

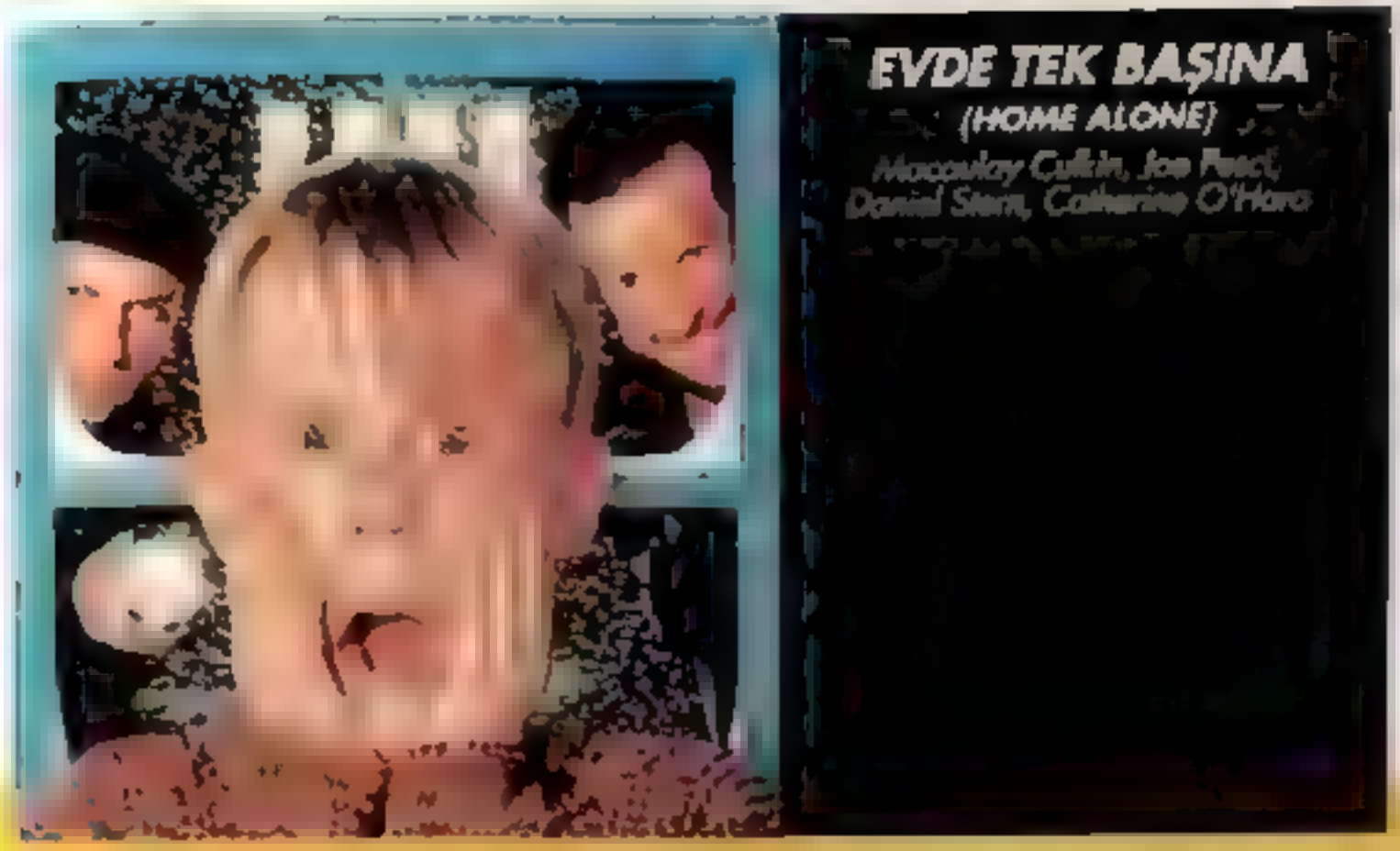

TEMMUZ SEÇMELERİ

CINe5

BİLGİ İÇİN: (0-212) 233 37 90 VEYA
ÜCRETSİZ 0800 211 60 42

SEIZE THE MOMENT
STYLED BY
MOMENT JEANS

Microsoft'ta Dolar çok ucuz!

Microsoft Turkçe ürünlerinin son kullanıcı fiyatları,
Dolar fiyatlarının yarısından da düşük rakamlarda Türk Lirasına sabitlendi!

Microsoft WORD 2.0 Turkçe
$683 + KDV

► 9.999.000 TL + KDV

Microsoft EXCEL 4.0 Turkçe
$683 + KDV

► 9.999.000 TL + KDV

Microsoft WORD 2.0 Turkçe
Microsoft EXCEL 4.0 Turkçe
$899 + KDV

► 14.999.000 TL + KDV

Microsoft WINDOWS 3.1 Turkçe
$250 + KDV

► 3.999.000 TL + KDV

Microsoft
Hayatınızı kolaylaştırır

365 GÜN AKTARMASIZ

AMERİKA

TÜRK HAVA YOLLARI'NIN İSTANBUL - NEW YORK - İSTANBUL AKTARMASIZ UÇAN TEK HAVAYOLU OLDUĞUNU BİLİYOR MUYDUNUZ?

TÜRK HAVA YOLLARI'NIN **İSTANBUL**'DAN **NEW YORK**'A AKTARMASIZ KONFORU, ATLANTİK AŞIRI YOLCULUĞUNUZU, GERÇEK BİR "UÇUŞ KEYFİNE" DÖNÜŞTÜRÜYOR.

BİR DE YENİ MÜJDEMİZ VAR!

15 HAZİRAN'DAN İTİBAREN İSTANBUL'DAN NEW YORK'A 4 MOTORLU **A 340 AIRBUS**'LARLA **NON-STOP** UÇACAK OLAN TÜRK HAVA YOLLARI, BU SEFERLERDE FIRST CLASS SERVİSİ DE UYGULAYACAK.

TÜRK HAVA YOLLARI'NIN ZARİF VE MÜKEMMEL HİZMETİ İLE GELENEKSEL KONUKSEVERLİĞİNİ GENÇ VE MODERN FILOSUNUN AIRBUS TİPİ UÇAKLARINDA YAŞAYIN.

AMERİKA'YI TÜRK HAVA YOLLARI'YLA YENİDEN KEŞFEDİN.

İSTANBUL DEN		KALKIŞ	VARIŞ
[illegible]	15 HAZİRAN'DAN İTİBAREN	09.10	15.00 (BAHAMAS, BAŞLARI[illegible])
[illegible]	15 HAZİRAN'DAN İTİBAREN	11.30	19.00 (DİĞERİ)

TÜRKİYE'YE 2001 TÜRKİYE'YİZİ GÖSTERİYOR

TÜRK HAVA YOLLARI

YENİ UFUKLARDAKİ KONFOR

TEKNOLOJİ ARTIK ARÇELİK'LE YARIŞACAK.

ARÇELİK

Arçelik 5500 E

Arçelik 5500 E, son derece pratik! Birkaç tuşu dokunun. Çamaşırınız en uygun programda, mükemmel yıkansın.

Teknolojideki bu yepyeni gelişme ile mutlaka tanışın!

Elektronik Kontrollü FullAutomatic

YARINA DOĞRU

100 Programlı

Arçelik 5500 E, çamaşırınızın kumaş türüne, kirlilik derecesine göre, istediğiniz en iyi sonuca sağlayacak geniş programlarını sıkıntısızca sağlıyor.

Güvenli Tasarım

Arçelik 5500 E ile yıkadıklarınız, çok sıcak suda yıkanmaya müsaitse değil. Çamaşırınızın yıpranmaması için, yıkamadan sıkmaya, dengesiz yıklamaya kadar her aşamada daha çok çok dahaca sistemi var.

Araştırmadan Bekleme

Çamaşır makinesinden çıkan çamaşırların nasıl kurulduğunu, bitkinlik kalıntılarını bilmemiz. Arçelik 5500 E, bu sorunu dış yıkı ile çözüyor. Bu çamaşır kurutmayan kadar, otomatik olarak aktif eder, yani kurup kurutmasını ister.

Her İhtiyaca Uygun

Arçelik 5500 E, bir kerede 5,5 kg çamaşır yıkar yani, çamaşır biriktirmenize gerek yok. Birkaç günlük, birkaç çamaşır Arçelik 5500 E'de yıkanabilir.

Özel Çamaşır Bastırma Programı

Çok kirli çamaşırlarınızı deterjanlı suyu kaynatmak istemence, Arçelik 5500 E, deterjanlı suda bekletir, kirli suyu değiştirir ve yıkamaya bırakır.

Çok Ekonomik

Arçelik 5500 E, suyu, elektriği, çamaşır gücü kullanır. Az kaynak, mükemmel yıkar.

Arçelik FullAutomatic 5500 E, Arçelik Yetkili Satıcıları'ndan, Arçelik'in Sonsuz Servis güvencesinde!

Herkesin Amacı Ayrı, Ketçabı Aynı

Yıllardır Türkiye'de "ketçap" kalitesi ve lezzeti Tat Ketçap ile tanınır. Çünkü Tat Ketçap, dünyaca ileri

Tat Tesisleri'nde, Tat için özel yetiştirilen domateslerden sağlıklı koşullarda üretilir. Lezzeti bilen herkes Tat Ketçap kullanır.

Dök Dök Ye!

ajans

Hava basar!

İşte, yere her bastığınızda hava basacak KINETIX'ler! Çünkü bu KINETIX'ler yepyeni bir teknolojinin ürünü: Air Dynamic Power System...

Air Dynamic Power System, ayağı darbelere karşı korur, terletmez. Her adımınızda ayakkabının içi temiz hava ile dolar. Kirli hava dışarı atılır. Böylece ayağımız nefes alır. Ayakkabının içinde, rahat ve sağlıklı kalır. KINETIX'ler, "havalı" modelleriyle, kıyafetinize de değişik bir hava katar. KINETIX her bakımdan havasını basar. Haydi çek ayağına KINETIX'ini, Göster Enerjini!

PEGASUS

TECHNO

PAJERO

PRONTO

Topuk yere bastığı zaman, ayakkabı içerisine temiz hava dolar ve hava boşaltılarak eski hava sıkılığı vasıtasıyla dışarı atılır.

Ayak ucu yere bastığı zaman, ayakkabı içerisindeki eski hava, hava kinetiği vasıtasıyla boşaltılarak temiz hava bünyesine dolar.

GÖSTER ENERJİNİ